

# 安心して子育てができるように 地域で子育てをサポートしましょう!

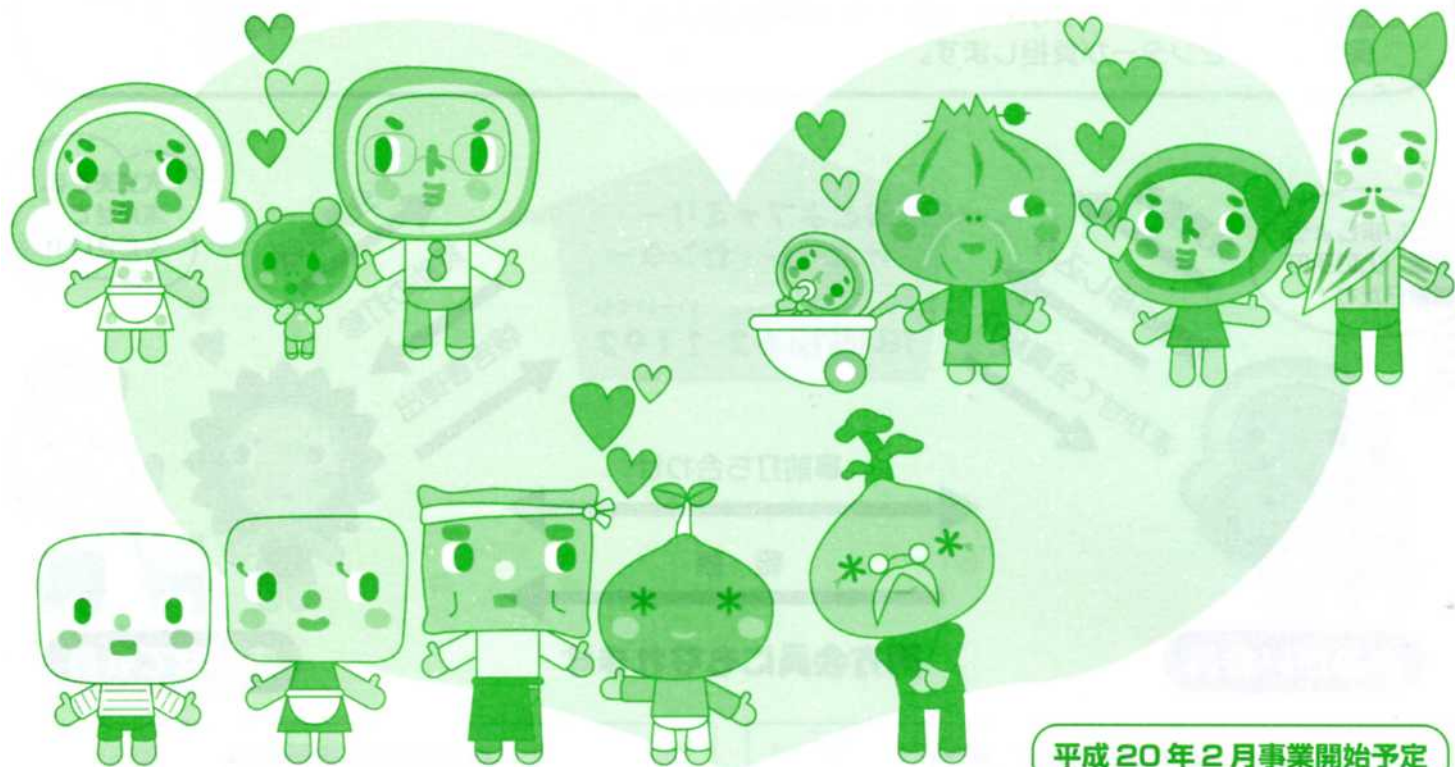

平成20年2月事業開始予定

## みとよファミリー・サポート・センター (準備室)

〒769-1506

三豊市豊中町本山甲192番地1 (三豊市役所第3庁舎内)

いーいくじ

TEL : 0875-62-1192

FAX : 0875-62-1193

みとよファミリー・サポート・センターについて、知りたいことが  
ありましたら、お問い合わせください!



### まかせて会員養成講座を行います!

**日にち** 平成19年12月17日(月)・18日(火)  
(講座内容が違いますので、両日ともご参加ください)

**時間** 午前9時~午後4時まで (両日とも)  
※託児がありますので、安心して受講できます。

●●受講を希望する方は上記までお問い合わせください●●



# みとよファミリー・サポート・センターとは...

地域の中で、『子どもが大好き！子育てを手伝いたい！』人と、『子育てで困っています。助けてほしい。』人が会員となって、一時的な子育てを助け合う有償ボランティア組織です。



- 入会金・年会費無料
- 会員は、ファミリー・サポート・センター保険に加入します。保険料は、センターが負担します。

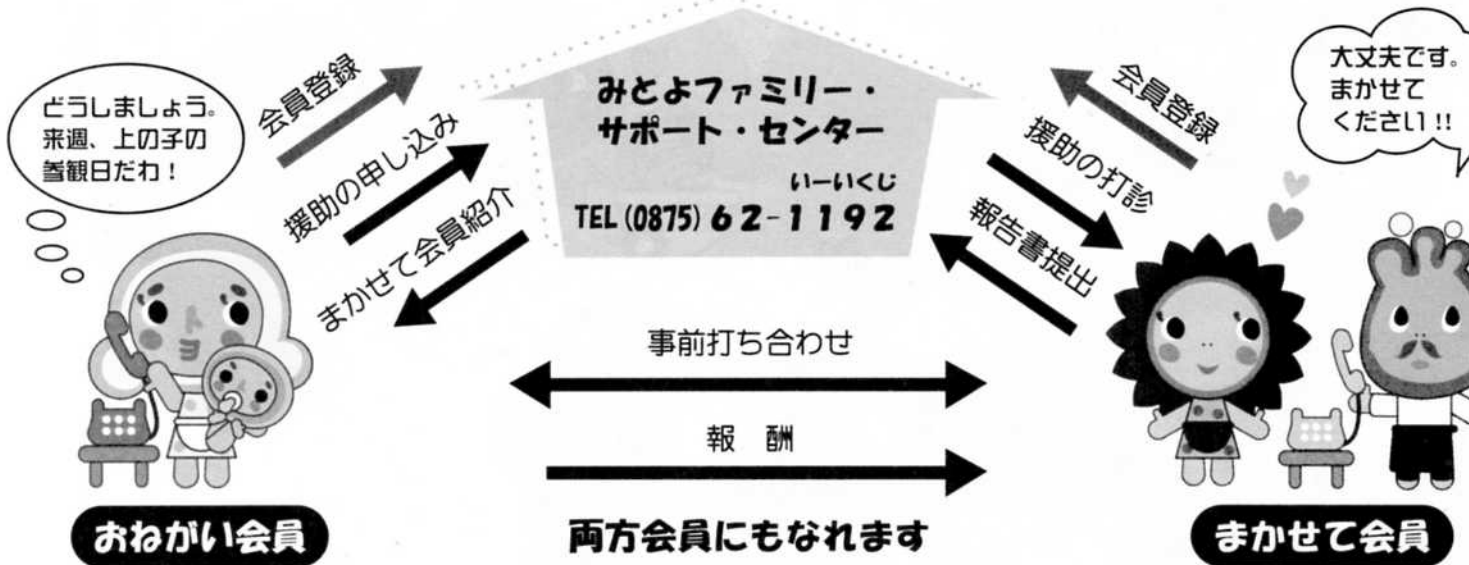

## こんなお手伝いをします！

- 保育施設までの送迎やその後の預かり
- 学童保育までの送迎やその後の預かり
- 参観日や病院などに出かける時の預かり
- 就職活動や就業訓練の間の預かり
- リフレッシュタイムの預かり
- 冠婚葬祭等の間の預かり      など
- ※ 宿泊を伴う預かりは行いません。

その他、ご相談に応じます。

## 会員登録の条件

- ◇ おねがい会員（利用する人）
  - ・ 三豊市に在住か勤務先のある人
  - ・ 生後6ヶ月から小学校6年生までの子どものいる人
- ◇ まかせて会員（援助する人）
  - ・ 20歳以上で三豊市に居住している人
  - ・ 子どもが好きな人
  - ・ 自宅で子どもを預かれる人
  - ※ 講習を受けて頂きます
- ◇ 両方会員もあります



**入会方法** 簡易会員申込書に必要事項をご記入のうえFAX、郵送などでお申し込みください。TELでもかまいません

いーいくじ  
**TEL / 0875-62-1192    FAX / 0875-62-1193**

みとよファミリー・サポート・センター 簡易会員申込書 (FAX・郵送用)

フリガナ			住所		
氏名			TEL		
希望する 会員に チェック	<input type="checkbox"/> おねがい会員	※おねがい会員 希望の方のみ ご記入ください	※お子さまの名前		※年 齢
	<input type="checkbox"/> まかせて会員				(    ) 才
	<input type="checkbox"/> 両方会員				(    ) 才

※簡易申込書受取り後、改めて詳細な情報をセンターよりお電話等で確認させていただき、所定の手続き後に正式な登録とさせていただきます。  
※ご提供いただいた情報は厳重に管理し、目的以外の利用や第三者に公開されることはありません。